

CARTA ALIR PERMOHONAN LAMPIN PAKAI BUANG/SUSU KHAS DAN MAKANAN TAMBAHAN

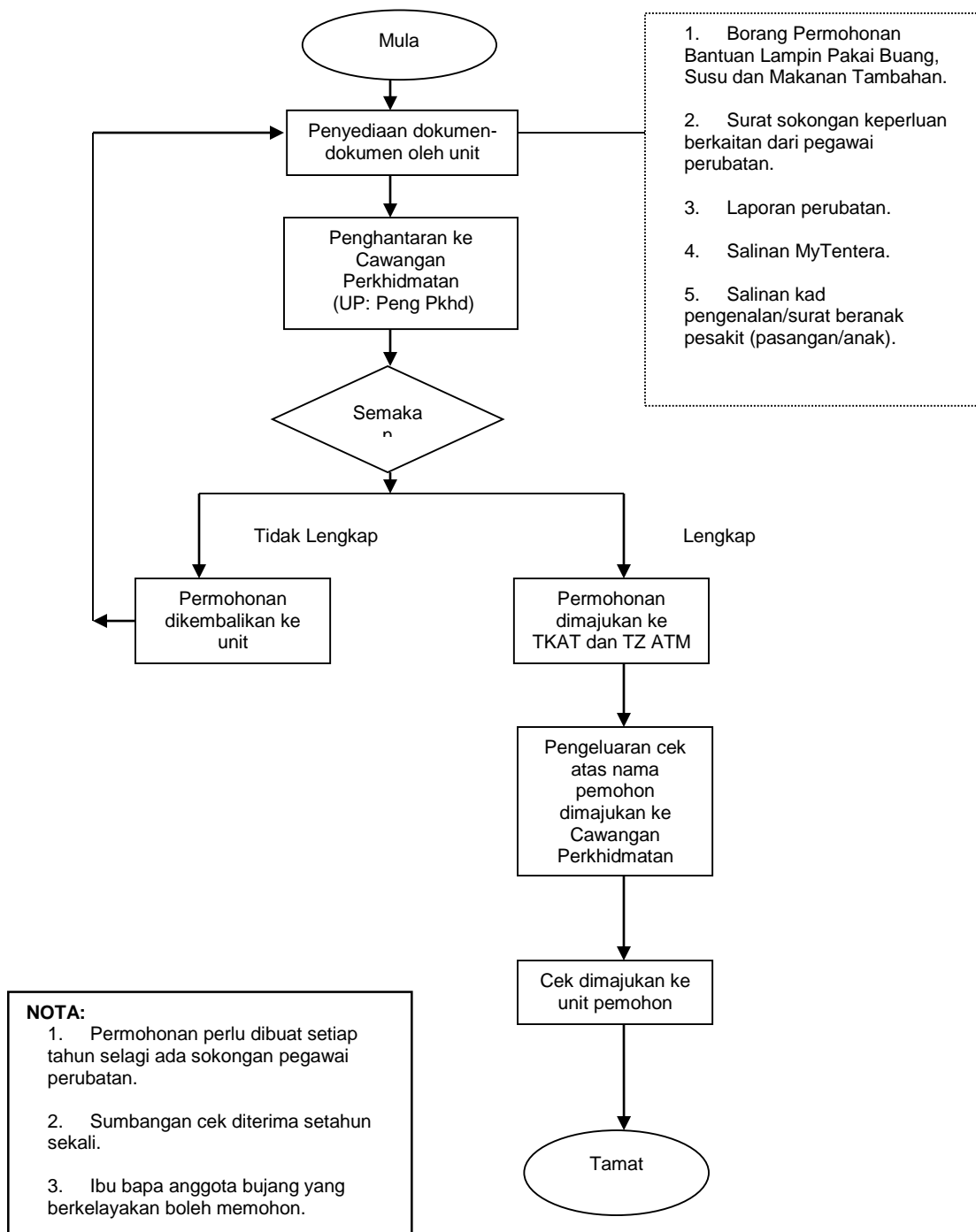

**RINGKASAN CARTA ALIR PERMOHONAN LAMPIN PAKAI BUANG/
SUSU KHAS DAN MAKANAN TAMBAHAN**

1. Kelayakan: Anggota, pasangan, anak dan ibu bapa (anggota belum berkahwin).
2. Permohonan yang diterima dari unit akan dimajukan kepada TKAT dan Tabung Zakat ATM.
3. Permohonan perlu dibuat setiap tahun selagi ada sokongan pegawai perubatan.
4. Senarai dokumen yang diperlukan (2 set):
 - a. Borang Lampiran 1 kepada MATM/BPA-CSA/KEB/1038 bertarikh 10 Jun 2014.
 - b. Surat sokongan keperluan berkaitan dari pegawai perubatan.
 - c. Laporan perubatan.
 - d. Salinan MyTentera anggota.
 - e. Salinan kad pengenalan pesakit.